

# Actividades Culturales

# Ibercaja La Rioja

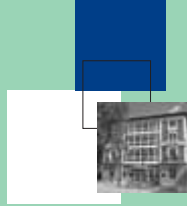

**Abril/Junio 2007**

---



**iberCaja**  
Obra Social y Cultural

## **Matrícula 2006-2007**

- La tarifa para clientes Ibercaja se hará efectiva en pagos domiciliados, con tarjetas Ibercaja o en pagos en efectivo previa comprobación de que la persona matriculada es titular de alguna cuenta Ibercaja.
- Cada persona podrá efectuar un máximo de cuatro inscripciones. Asimismo, sólo se aceptarán cuatro inscripciones por llamada telefónica.
- El abono de la matrícula se efectuará antes del 15 de septiembre. Quien se inscriba en algún curso después de esta fecha, efectuará el abono en ese mismo momento de la inscripción o, en cualquier caso, en los siete días naturales siguientes. El no cumplimiento de este punto supondrá la baja automática en la actividad.
- En el caso de actividades anuales (octubre de 2006 a mayo de 2007) con dos pagos, cada uno de ellos corresponde a un cuatrimestre, y habrán de efectuarse en septiembre (pago 1º, correspondiente al primer cuatrimestre) y antes del 17 de enero de 2007 (pago 2º, correspondiente al segundo cuatrimestre).
- El calendario de los cursos del Centro Cultural Ibercaja coincide, en días festivos y períodos vacacionales, con el calendario escolar emitido por la Consejería de Educación del Gobierno de La Rioja.
- El Centro Cultural Ibercaja se reserva el derecho de anular las actividades si el número de alumnos inscritos no alcanza un mínimo del 70% de las plazas ofertadas.
- Una vez comenzado el curso, no se devolverá el importe abonado si el alumno no ha comunicado su baja con al menos una semana antes del comienzo de la actividad.
- En los cursos de duración anual, la no asistencia a cinco clases seguidas será causa de baja automática.



## **Centro Cultural Ibercaja La Rioja**

---

Cine y proyecciones	3
Conciertos	4
Concurso	7
Conferencias	8
Congresos y jornadas	12
Día del Libro	13
Cursos para adultos	14
Día del Libro para escolares	34
Cursos para escolares	38
Exposiciones	39
Programas para mayores	40
Salas de estudio	41



## **Centro Cultural Ibercaja Calahorra**

---

Exposiciones	44
Los viernes de Ibercaja	45



## **Centro Cultural Ibercaja Santo Domingo de la Calzada**

---

Cultura	50
Cursos	52
Exposiciones	53



## **Alfaro**

---

Los viernes de Ibercaja	56
-------------------------	----

**Centro Cultural Ibercaja La Rioja**

---

<b>Cine y proyecciones</b>	<b>3</b>
<b>Conciertos</b>	<b>4</b>
<b>Concursos</b>	<b>7</b>
<b>Conferencias</b>	<b>8</b>
<b>Congresos y jornadas</b>	<b>12</b>
<b>Día del Libro</b>	<b>13</b>
<b>Cursos para adultos</b>	
<b>Aula de gastronomía</b>	<b>14</b>
<b>Aula del vino</b>	<b>18</b>
<b>Ciencias</b>	<b>19</b>
<b>Gimnasio</b>	<b>20</b>
<b>Humanidades</b>	<b>24</b>
<b>Idiomas</b>	<b>28</b>
<b>Informática</b>	<b>29</b>
<b>Plástica</b>	<b>32</b>
<b>Día del Libro para escolares</b>	<b>34</b>
<b>Cursos para escolares</b>	
<b>Programa educa</b>	<b>35</b>
<b>Semana de Pascua</b>	<b>36</b>
<b>Exposiciones</b>	<b>39</b>
<b>Programa para mayores</b>	<b>40</b>
<b>Salas de estudio</b>	<b>41</b>

Portales, 48

Teléfono 941 28 68 26

Fax 941 28 68 27

E-mail: [cclarioja@ibercajaobrasocial.org](mailto:cclarioja@ibercajaobrasocial.org)

Logroño

## Cerámicas del mundo

---

Documentales presentados por el Taller de Cerámica Terracota.



- 18 de abril.

## Disfruta de un viaje a Bolivia

---

Proyección de la Expedición Cordillera Real, a cargo del viajero **Diego Pellejero**.

- 11 de mayo

## Ciclo de cine asiático «Tres países, tres formas de amar»

---

Presentado por **Sergio Laya**.

### China: *In The Mood for Love*

---

Del director **Wong Kar wai**.

- 6 de junio.

### Corea del Sur: *Bin-Jip*

---

Del director **Kim Ki-Duk**.

- 13 de junio.

### Japón: *Dolls*

---

Del director **Takeshi Kitano**.

- 20 de junio.

- 20 horas.  
Entrada libre.

## Ciclo «Martes de zarzuela»

---

Proyección en DVD de las mejores zarzuelas de todos los tiempos.

Presentado por la C.L.A. Pepe Eizaga.

### *El caserío*

---

- 29 de mayo.

### *La corte del faraón*

---

- 12 de junio.

### *La verbena de la paloma*

---

- 19 de junio.
- 2 sesiones diarias, 17.30 y 20 horas.  
Entrada libre.

## Ciclo «Jóvenes Intérpretes Ibercaja 2007»

---

### *Fase final de las Becas de Perfeccionamiento Musical*

---

- Fase final, 14, 15, 21, 23, 28 y 30 de mayo.
- Concierto final y entrega de becas, 18 de junio.
- 20 horas.  
Entrada libre.



**Piano a cuatro manos.  
Reencuentro con el espíritu popular**

---

Pilar Abelló y Marta Vela.

- 4 de mayo.

**El oboe virtuoso**

---

Juan Manuel G. Lumbreras, solista.

Felipe Manzano, oboe.

José Manuel Rausell, fagot.

Eva Fontalba, piano.

Eva Fontalba y Casandra Álvarez, clavicémbalo.



- 5 de mayo.

**Recital de flamenco.  
36-39 pequeñas y grandes historias  
de la Guerra Civil  
desde el sentir flamenco**

---

Íñigo Ruiz, cantaor.

Isis Ruiz, voz (prosa).

Aurelio Álvarez, tocaor.

Gaztea Ruiz, textos.

Silvia Balduz, imagen.

- 25 de mayo.

- 20 horas.  
Entrada libre.

**«El día del Anillo».**  
**Música de la Tierra Media**

---

Con el grupo Endor Lëndë.

- 1 de junio.



**Aula de Cultura de Diario La Rioja**

---

**Concierto-conferencia  
de guitarra clásica.**  
**«El riojano Francisco Calleja»**

---

Carlos Blanco Ruiz, profesor y compositor.

- 4 de junio.

- 20 horas.  
Entrada libre.

## IV Premio Nacional Jóvenes Pintores Ibercaja-Diario La Rioja

Premio Nacional  
**JÓVENES PINTORES**  
IBERCAJA-DIARIO LA RIOJA

'07

**INFORMACION**  
Centro Cultural Ibercaja La Rioja  
Purlales, 40. 26001 Logroño  
Teléfono 941 28 68 26  
E-mail: cc.larioja@ibercaja.com

**RECEPCIÓN DE OBRAS**  
Hasta el 15 de abril  
en el Centro Cultural  
Ibercaja La Rioja

**HORARIO**  
De lunes a viernes,  
de 9 a 14 y de 16 a 20 horas  
Sábados, de 9 a 14 horas.

**LA RIOJA**  **Ibercaja**  
El Banco y Más

- Admisión de obras, hasta el 13 de abril.
- Recogida de Bases, en la Secretaría del Centro Cultural Ibercaja La Rioja.

## Ciclo «Aula Permanente de Consumo»

Dirección General de Ordenación y Desarrollo Económico.

- 2 de abril, 7 de mayo y 4 de junio.
- Salón de Actos.
- 19 horas.



## Ciclo «Los miércoles del ama de casa»

Asociación de Consumidores, Usuarios y Amas de Casa «María de Valvanera».

- Durante todos los miércoles del curso.
- Salón de Actos de Ibercaja (San Antón, 3).
- 17 horas.

## Por la vida en la Tierra

---

Presentación del libro  
de **Francisco Lozano Winterhalder**.  
Biólogo y profesor de la Universidad Ramón Llull.

- 20 de abril.



## Ciclo «Aula de Cultura de Diario La Rioja»

---

### Secretos, leyendas y simbología de las catedrales

---

**Mariano Fernández Urresti**.  
Escritor e historiador.

- 25 de abril.

### La cuestión territorial en España

---

**José Antonio Zarzalejos**.  
Director del *Diario ABC*.

- 17 de mayo.
- 20 horas.  
Entrada libre.

## Terapia eficaz en fobias

---

Gabinete psicológico ADARA.

- 2 de mayo



## Felicidad y ciencia en el tiempo de los D'Elhuyar

---

Manuel Castillo. Profesor de Historia de las Ciencias de la Universidad de Sevilla.

- 3 de mayo.
- 20 horas.  
Entrada libre.

## Ciclo «Mirar un cuadro»

---

### **Doña Juana la loca, de Francisco Pradilla y Ortiz**

---

En la mirada del pintor Carlos Corres.

- 9 de mayo.

### **Vino, nutrición y salud**

---

Joaquín Lasierra. Hematólogo

- 10 de mayo.



### **Enoturismo en Argentina: Mendoza y los vinos del Nuevo Mundo**

---

Con el sumiller Carlos Echapresto.

- 22 de mayo.
  
- 20 horas.  
Entrada libre.

## **VI Jornada de Fibromialgia**

---

Asociación Fibromialgia y Astenia Crónica de la Rioja FIBRO-RIOJA.

- 12 de mayo.
- Desde las 18 horas.  
Entrada libre.



## **III Jornada Nacional de Conartritis**

---

Asociación de Artritis Reumatoide de La Rioja.

- 2 de junio.
- Desde las 10 horas.  
Entrada libre.

**Danza, música, poesía y canción**  
**«Poemas y rimas»**

---

Gloria Milón y Michel García.

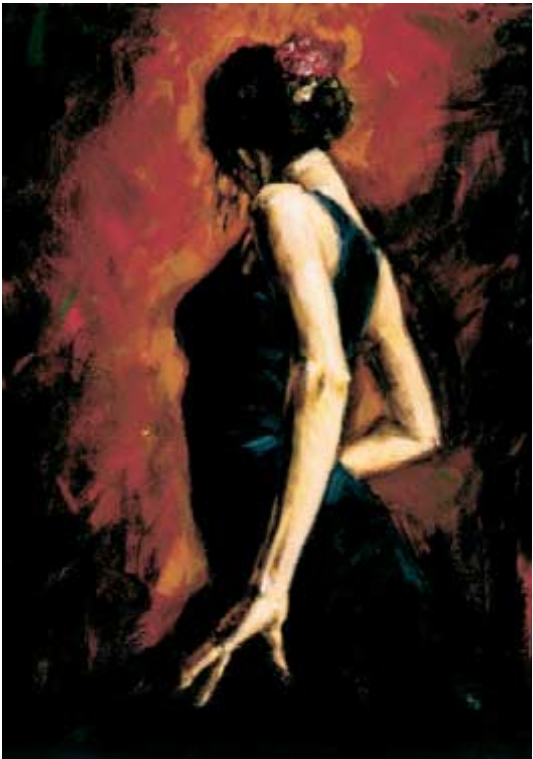

- 23 de abril.
- 20 horas.  
Entrada libre.

## Adultos

---

### Aula de gastronomía

---

### Taller de cócteles

---

Cocinero: **Carlos Echapresto.**  
Venta Moncalvillo.

#### Programa

---

Una selección de cócteles para sorprender a los amigos este verano: con y sin alcohol, tradicionales, con café, exóticos...

- Los instrumentos para un buen cóctel.
- Los alcoholes más adecuados.
- Frutas y zumos.
- Las mejores combinaciones.
- El café en los cócteles.



- **6 y 7 de junio.**
- Miércoles y jueves, de 19 a 21.30 horas.
- 5 horas lectivas.
- **Tarifa:** 40 euros.  
Clientes de Ibercaja: 34 euros.  
Mayores con pensión  
domiciliada en Ibercaja: 32 euros.

## Adultos

### Aula de gastronomía

#### Cocina vegetariana para todos los gustos

Cocinera: **Helena Marijuán.**

#### Programa

Recetas variadas, completas y sabrosas, cocinadas en la base de la dieta vegetariana: algas, ensaladas, setas, arroces, «carnes», postres...

Un menú completo para cada día de curso, con toda la información alimentaria necesaria de todos y cada uno de los productos utilizados.

- 14, 21 y 28 de mayo.
- Lunes, de 18 a 21 horas.
- 9 horas lectivas.
- **Tarifa:** 50 euros.  
Clientes de Ibercaja: 42,50 euros.  
Mayores con pensión domiciliada en Ibercaja: 40 euros.

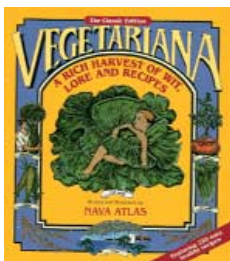

#### «Al grano». Curso de arroces

Cocinero: **Paco Carretero.**

- Del 17 de abril al 15 de mayo.
- Martes, de 18 a 21 horas.
- 12 horas lectivas.
- **Tarifa:** 100 euros.  
Clientes de Ibercaja: 85 euros.  
Mayores con pensión domiciliada en Ibercaja: 80 euros.

## Adultos

---

### Aula de gastronomía

---

#### La cocina española, paso a paso

---

Cocinero: **Luis Javier Torres.**

De la Asociación de Familias y Mujeres del Medio Rural, AFAMMER.

#### Programa

---

Curso de cocina tradicional riojana básica dirigido a emigrantes.

- 16, 23 y 30 de mayo.
- Miércoles, de 19.30 a 21.30 horas.
- 6 horas lectivas.
- Tarifa única: 5 euros.



#### Platos sencillos para el verano

---

Cocinera: **Igone Marrodán.**

- 10 al 31 de mayo.
- Jueves, de 18 a 21 horas.
- 12 horas lectivas.
- Tarifa: 100 euros.  
Clientes de Ibercaja: 85 euros.  
Mayores con pensión  
domiciliada en Ibercaja: 80 euros.

## Adultos

---

### Aula de gastronomía

---

#### Alimentarse bien es pan comido

---

Profesor: Miguel Martínez-Losa.

#### Dirigido a

---

Público joven, menores de 30 años.

- Del 25 de abril al 9 de mayo.
- Miércoles, de 18 a 21 horas.
- 9 horas lectivas.
- **Inscripción gratuita.**  
Curso financiado por ACAB, Asociación contra la Anorexia y la Bulimia de La Rioja.

### Ensaladas y platos de verano

---

Profesoras: Begoña de Pablo y Mayte Uribe.



- Del 2 al 23 de mayo.
- Miércoles, de 10 a 12 horas.
- 8 horas lectivas.
- **Tarifa:** 60 euros.  
Clientes de Ibercaja: 51 euros.  
Mayores con pensión  
domiciliada en Ibercaja: 48 euros.

## Adultos

---

### Aula del vino

---

### Catas

---

## Catar y algo más. Variaciones sobre el Rioja: tipos de uva y tipos de barrica

---

Enólogo: **Luis Valentín.**

Compañía Bodeguera de Valenciso.

### Dirigido a

---

Personas con conocimientos de cata.

### Programa

---

Varietales y tipos de roble en los vinos de Rioja.

1. El Rioja en la historia: un oficio ancestral.
2. Cata comparativa variedades tintas de Rioja.
  - Tempranillo.
  - Graciano.
  - Garnacha.
  - Mazuelo.
3. Cata comparativa tipos de roble.
  - Francés.
  - Centro-europeo.
  - Americano.



- **11 de mayo.**
- Viernes, de 16 a 20 horas.
- 4 horas lectivas.
- **Tarifa:** 36 euros.  
Clientes de Ibercaja: 30,60 euros.  
Mayores con pensión  
domiciliada en Ibercaja: 28,80 euros.

## Adultos

---

### Ciencias

---

### Naturaleza y medio ambiente

---

## Taller de Jardinería Doméstica: plantas de interior y exterior y arreglos florales

---

Profesora: Lourdes Aranzubía.  
Floristería Aralia.

### Programa

---

#### Plantas de interior

- Ubicación.
- Cuidados.
- Esquejes.

#### Plantas de exterior

- Arbustos y coníferas.
- Anuales y vivaces.
- Bulbos.

Arreglos y centros florales con planta viva  
y con flor cortada.



- Del 24 de abril al 7 de junio.
- Martes y jueves, de 20.15 a 21.45 horas.
- 19,5 horas lectivas.
- **Tarifa:** 50 euros.  
Clientes de Ibercaja: 42,50 euros.  
Mayores con pensión  
domiciliada en Ibercaja: 40 euros.

## Adultos

---

### Gimnasio

---

### Masajes para bebés de 0 a 9 meses

---

Profesora: **Marta Rodríguez**. Psicóloga.

#### Programa

---

- Teoría y técnicas del masaje.
- Comunicación adulto-bebé.

- Del 27 de abril al 1 de junio.
- Viernes, de 9.30 a 11 horas.
- 9 horas lectivas.
- **Tarifa:** 70 euros.  
Clientes de Ibercaja:  
59,50 euros.



### Iniciación al masaje

---

Profesor: **Álvaro González Zapatero**.

- Del 8 de junio al 20 de julio.
- Viernes, de 9.30 a 11.30 horas.
- 12 horas lectivas.
- **Tarifa:** 60 euros.  
Clientes de Ibercaja: 51 euros.  
Mayores con pensión  
domiciliada en Ibercaja: 48 euros.

## Adultos

---

### Gimnasio

---

### Bailes

---

### Batuka y danza jazz

---

Profesora: **Simona Vosatkova.**

- Del 12 al 28 de junio.
- Martes y jueves, de 18 a 19.30 horas.
- 7,5 horas lectivas.
- Tarifa: 25 euros.  
Clientes de Ibercaja: 21,25 euros.



### Danza del vientre

---

Profesora: **Petri Rodríguez.**

- Del 12 al 28 de junio.
- Martes y jueves, de 10 a 11.30 horas.
- 7,5 horas lectivas.
- Tarifa: 25 euros.  
Clientes de Ibercaja: 21,25 euros.

## Adultos

---

### Gimnasio

---

### Bailes

---

### Bailes caribeños

---

Profesora: Deisy del Valle.

- Del 13 al 27 de junio.
- Lunes, miércoles y viernes, de 20 a 21.30 horas.
- 9 horas lectivas.
- **Tarifa:** 40 euros.  
Clientes de Ibercaja:  
34 euros.



### Iniciación al aeróbic AXÉ: bailes aeróbicos brasileños

---

Profesor: **Rafael Vicente.**  
Monitor de aeróbic brasileño.

### Programa

---

El AXÉ es, tradicionalmente, una danza brasileña, típica de la Comunidad Bahiana, fuertemente presente en el Carnaval de Salvador de Bahía.

Los alumnos realizan los ejercicios aeróbicos tradicionales, dentro de la coreografía de las danzas brasileñas.

- Del 12 al 28 de junio.
- Martes y jueves, de 20 a 21.30 horas.
- 7,5 horas lectivas.
- **Tarifa:** 25 euros.  
Clientes de Ibercaja: 21,25 euros.

**Adultos****Gimnasio****Aerobic**

Profesora: Natalia Nazar.

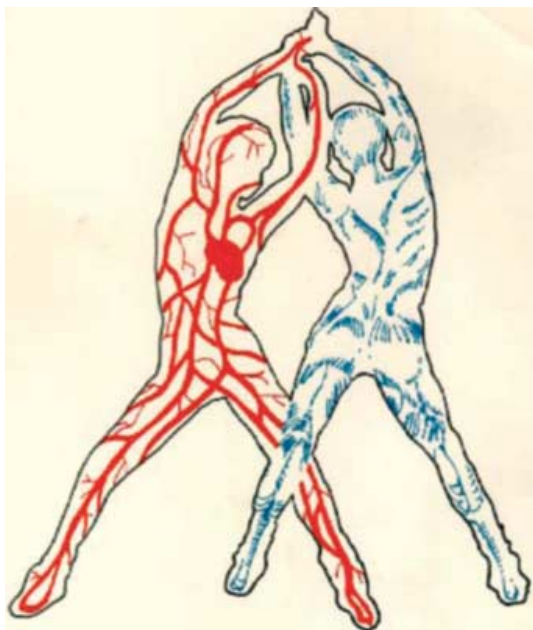

- Del 13 al 27 de junio.
- Lunes y miércoles, de 18 a 19.30 horas.
- 7,5 horas lectivas.
- **Tarifa:** 25 euros.  
Clientes de Ibercaja: 21,25 euros.

## Adultos

---

### Humanidades

---

### Psicología y desarrollo personal

---

#### Taller de psicología Manejo de la ansiedad

---

Profesoras: **Ana Belén Falagán**  
y **María Victoria Merino**.

Psicólogas de ACAB, Asociación contra la Anorexia y la Bulimia de La Rioja.



- Del 19 de abril al 10 de mayo.
- Jueves, de 19.30 a 21 horas.
- 8 horas lectivas.
- **Inscripción gratuita.**  
Curso financiado por ACAB, Asociación contra la Anorexia y la Bulimia de La Rioja.

## Adultos

---

### Humanidades

---

### Psicología y desarrollo personal

---

### Seminario práctico de protocolo para ser el perfecto anfitrión

---

Profesora: **Lucía Bernués Oliván.**  
Experta en Protocolo y Ceremonial.

#### Programa

---

- Reglas básicas de protocolo.
- Cortesía en la calle y en lugares públicos.
- Presentaciones y saludos.
- Invitaciones y visitas.
- Imagen personal.
- Trajes de etiqueta.
- Protocolo en la mesa: decoración, comportamiento, servicio, cubiertos...
- Ejercicios prácticos en la mesa.



- Del 25 al 29 de junio.
- De lunes a viernes, de 18 a 120 horas.
- 10 horas lectivas.
- **Tarifa:** 70 euros.  
Clientes de Ibercaja: 59,50 euros.  
Mayores con pensión  
domiciliada en Ibercaja: 56 euros.

## Adultos

---

### Humanidades

---

### Psicología y desarrollo personal

---

### Taller de psicología «Humor y salud»

---

Profesora: **Pilar Martínez Ursúa.**

Monitora de Talleres de Dinámica de la Risa.

Al reírnos liberamos endorfinas y otras sustancias relacionadas con el buen ánimo, la lucidez mental y la relajación, por lo que reírse resulta un arma poderosa contra el estrés y la ansiedad.





## Programa

---

- Introducción:** los beneficios de la risa para la salud.
- Calentamiento:** desbloqueo energético con juegos y dinámicas de la risa.
- Dinámica:** juegos de presentación, cohesión, confianza, conocimiento, afirmación... y cantidad de RISAS.

### Grupo 1

- Del 4 al 27 de junio.
- Lunes y miércoles, de 9.30 a 11.30 horas.
- 14 horas lectivas.

### Grupo 2

- Del 4 al 27 de junio.
- Lunes y miércoles, de 11.45 a 13.45 horas.
- 14 horas lectivas.
  
- **Tarifa:** 60 euros.

Clientes de Ibercaja: 51 euros.

Mayores con pensión

domiciliada en Ibercaja: 48 euros.

## Adultos

---

### Idiomas

---

#### Idiomas para viajar. Nivel iniciación

---

### Inglés

---

Profesora: **Diana Wilson.**

- Del 12 al 28 de junio.

**Grupo 1:** martes y jueves, de 10 a 12 horas.

**Grupo 2:** martes y jueves, de 19 a 21 horas.

### Francés

---

Profesora: **Emmanuelle Girard.**

- Del 12 al 28 de junio.

**Grupo 1:** martes y jueves, de 10 a 12 horas.

**Grupo 2:** martes y jueves, de 19 a 21 horas.

### Italiano

---

Profesora: **Luciana Schiavarelli.**

- Del 12 al 28 de junio.

**Grupo 1:** martes y jueves, de 10 a 12 horas.

**Grupo 2:** martes y jueves, de 19 a 21 horas.

### Alemán

---

Profesorado: **Centro de Alemán.**

- 13, 15, 18, 20, 25 y 27 de junio.

**Grupo 1:** de 10 a 12 horas.

**Grupo 2:** de 19 a 21 horas.

- 12 horas lectivas.

- **Tarifa:** 40 euros.

Clientes de Ibercaja: 34 euros.

Mayores con pensión

domiciliada en Ibercaja: 32 euros.



## Adultos

---

### Informática

---

### Todo Internet

---

#### Programa

---

##### Internet

- Conexiones.
- ¿Qué es la WWW?
- Navegando por la red. Los navegadores.
- Buscadores.
- Programas de mensajería, chats, foros...
- Imagen y sonido en la red.
- Álbumes fotográficos.

##### El correo electrónico

- Conexiones y cuentas.
- Programas de correo.
- Uso del correo.



### Grupo I

---

Profesora: **Laura Sánchez.**

- Del 23 de abril al 6 de junio.
- Lunes y miércoles, de 9.30 a 11.30 horas.

### Grupo II

---

Profesor: **Miguel Ángel Palacios.**

- Del 23 de abril al 6 de junio.
- Lunes y miércoles, de 19.30 a 21.30 horas.
- 26 horas lectivas.
- **Tarifa:** 80 euros.  
Clientes de Ibercaja: 68 euros.  
Mayores con pensión  
domiciliada en Ibercaja: 64 euros.

## Adultos

---

### Informática

---

#### Enredando: iniciación a Internet

---

Profesor: Alfonso Lacuesta.

#### Dirigido a

---

Personas mayores de 55 años.

#### Programa

---

##### Internet

- ¿Qué es la WWW?
- Navegadores y buscadores.
- Programas de mensajería, chats, foros...
- Imagen y sonido en la red.
- Álbumes fotográficos.

##### El correo electrónico

- Conexiones y cuentas.
- Programas de correo.
- Uso del correo.



- Del 3 al 31 de mayo.
- Martes y jueves, de 17 a 19 horas.
- 18 horas lectivas.
- **Tarifa:** 60 euros.  
Clientes de Ibercaja: 51 euros.  
Mayores con pensión  
domiciliada en Ibercaja: 48 euros.

## Adultos

---

### Informática

---

## Tratamiento de la fotografía digital: retoque fotográfico con ordenador

---

### Dirigido a

---

Personas que ya manejen el sistema operativo Windows.

### Programa

---

- Photoshop, resolución y recortes.
- Ajustes avanzados de color y formatos de imagen.
- Herramientas de corrección.
- Trabajar con capas separadas.

### Grupo I

---

Profesora: **Laura Sánchez.**

- Del 24 de abril al 7 de junio.
- Martes y jueves, de 9.30 a 11.30 horas.

### Grupo II

---

Profesor: **Miguel Ángel Palacios.**

- Del 24 de abril al 7 de junio.
- Martes y jueves, de 19.30 a 21.30 horas.



- 26 horas lectivas.
- **Tarifa:** 80 euros.  
Clientes de Ibercaja: 68 euros.  
Mayores con pensión  
domiciliada en Ibercaja: 64 euros.

**Adultos****Plástica****Pintura****Taller de grabado  
de García Armentia**

Profesor: Miguel García Armentia.



- Del 4 al 29 de junio.
- Lunes, miércoles y viernes, de 17 a 19 horas.
- 22 horas lectivas.
- **Tarifa:** 100 euros.  
Clientes de Ibercaja: 85 euros  
Mayores con pensión  
domiciliada en Ibercaja: 80 euros.

**Adultos**

---

**Plástica**

---

**Telas**

---

**Alpargatas artesanales  
de almazuelas**

---

Profesora: **María Antonia Narro.**



- Del 25 de abril al 30 de mayo.
- Miércoles, de 10 a 12 horas.
- 12 horas lectivas.
- **Tarifa:** 40 euros.  
Clientes de Ibercaja: 34 euros.  
Mayores con pensión  
domiciliada en Ibercaja: 32 euros.

## Escolares

### Días de cuento en Ibercaja. Lee y sueña con Gloria Fuertes

Profesoras: Inmaculada Aldonza  
y Carmen Juaneda.

#### Dirigido a

Escolares de 5 a 10 años.

#### Programa

Dos talleres diferentes, uno para el sábado y otro para el domingo, en tres sesiones diarias para poder elegir.

- Poesía y teatro.
- Divercuentos extravagantes.
- Rey y reina de los cuentos.
- Cambiacuentos.



- Sábado, 21 y domingo, 22 de abril
- Talleres a las 10.30, 11.30 y 12.30 horas.
- Duración de cada taller: 1 hora.
- Tarifa: talleres gratuitos, previa inscripción.

## Escolares

---

### Taller de Protocolo para niños

---

Profesora: **Lucía Bernués Oliván.**

Experta en Protocolo y Ceremonial.

### Protocolo infantil (4 a 7 años)

---

- De lunes a viernes, de 9.30 a 11.30 horas.

### Protocolo junior (8 a 11 años)

---

- De lunes a viernes, de 11.30 a 13.30 horas.

### Programa

---

–¿Qué es el Protocolo?

–Juegos de clase y realización de murales.

–Prácticas con servicios de comensal.

–Pergamino de las buenas maneras.

–Películas de Protocolo.



- Del 25 al 29 de junio.
- Tarifa: 50 euros.  
Clientes de Ibercaja: 42,50 euros.

## Escolares

### Ludoteca de Pascua «DiverCAJA»

Profesorado: Alternativa 4.

#### Dirigido a

Escolares de 7 a 11 años.

#### Programa

- Gymkhanas.
- Cine.
- Juegos de mesa.
- Talleres de Plástica.
- Talleres de Animación a la Lectura.
- Disfraces.
- Teatro... y todo lo que se te ocurra.

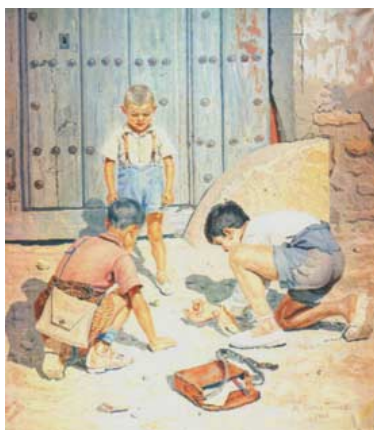

- Del 9 al 13 de abril.
- De 10 a 13 horas.
- 15 horas divertidas.
- **Tarifa:** 40 euros.  
Clientes de Ibercaja: 34 euros.

## Escolares

---

### Acércate esta Semana Santa al País de los Cuentos

---

Profesoras: Carmen Juaneda e Inmaculada Aldonza.

#### Dirigido a

---

Escolares de 3 a 6 años.

#### Programa

---

Un taller de animación a la lectura para los más pequeños con los cuentos de hoy y de siempre como temática: juegos, lectura, teatro y manualidades creativas.



- Del 9 al 13 de abril.
- De 10 a 12 horas.
- 10 horas divertidas.
- **Tarifa:** 40 euros.  
Clientes de Ibercaja: 34 euros.

## Escolares

### Taller de abalorios

Profesora: Ana Pérez Castellanos.

### Dirigido a

Escolares a partir de 8 años.



- Del 9 al 13 de abril.
- De 10 a 12 horas.
- 10 horas divertidas.
- **Tarifa:** 30 euros.  
Clientes de Ibercaja: 25,5 euros.

**David Martínez Blandón.**  
**«La huella de al-Andalus»**

---

Óleo, encáustica y tinta.

- Del 27 de marzo al 14 de abril.

**Press & Posters 2006.**  
**Festival de Publicidad Gráfica**  
**Internacional Cannes 2006**

---

- Del 16 al 21 de abril.

**Premio Nacional Jóvenes Pintores**  
**Ibercaja-Diario La Rioja 2007**

---

Pinturas.

- Del 4 al 25 de mayo.

**La solidaridad**  
**tiene un premio**

---

Collages realizados por escolares riojanos  
de 4.º de ESO.

- Del 4 al 12 de junio.

**Aurelio Vallespín.**  
**«Habitando el color»**

---

Óleos.

- Del 13 de junio al 2 de julio.

- Sala de Exposiciones Ibercaja.
- San Antón, 3.
- De lunes a sábado, de 18 a 21 horas.

## Iberviaje con nosotros

---

### Salidas culturales a Fuenterrabía y San Sebastián

---

#### Dirigido a

---

Personas con pensión domiciliada en Ibercaja.

#### Itinerario

---

- Visita guiada a Fuenterrabía.
- Visita al Aquarium de San Sebastián.



- 4, 11, 18 y 25 de mayo.
- Viernes, excursión cultural de día completo.
- Tarifa: 30 euros.

Portales, 48.

- Aula de estudio.
- Zona de lectura de prensa.

- **Horario:**

De lunes a viernes,  
de 9 a 14 y de 16 a 21.30 horas.  
Sábados, de 9 a 14 horas.



San Antón, 7.

- Aula de estudio.
- Aula.net con 20 ordenadores de conexión gratuita a Internet.
- Seminario para trabajos en grupo.
- Zona de lectura de prensa.

- **Horario:**

De lunes a viernes, de 8 a 22 horas.



<b>Exposiciones</b>	<b>44</b>
<b>Los viernes de Ibercaja</b>	<b>45</b>

Paseo del Mercadal, 5.

Coordinación, información e inscripciones:  
Centro Cultural Ibercaja La Rioja, Logroño.

Teléfono 941 28 68 26

**Julio Luri**

Esculturas y bajorrelieves.

- Del 30 de marzo al 21 de abril.

**Patxi Somalo. «Ellas»**

Fotografías.

- Del 27 de abril al 19 de mayo.



- Sala de Exposiciones Ibercaja.
- Paseo del Mercadal, 5.
- De lunes a sábado, de 19.30 a 21 horas.  
Entrada libre.

## Ciclo de proyecciones «La paz es posible»

---

### *La paz, una necesidad básica*

---

- 19 de abril.

### *La paz, el sueño más antiguo*

---

- 26 de abril.

### *Un corazón satisfecho*

---

- 3 de mayo.



## Ciclo «Viernes de Zarzuela»

---

Proyección en DVD de las mejores zarzuelas de todos los tiempos.

### *Las golondrinas*

---

- 20 de abril.

### *La canción del olvido*

---

- 25 de mayo.

- 20 horas.  
Entrada libre.

## Conferencia-entrega de premios

---

### Certamen Literario «Ciudad de Calahorra». Amigos de la Historia de Calahorra

---

- 27 de abril.
- 20 horas.

## Proyección de documentales

---

### *Cerámicas del mundo*

---

Presentado por el Taller de Cerámica Terracota.

- 4 de mayo.
- 20 horas.

## Representación de teatro

---

### *Cianuro, solo o con leche*

---

Grupo de teatro Sin complejos.

- 11 de mayo.
- 19.30 horas.



## Conferencia

---

### *Vino, nutrición y salud*

---

Joaquín Lasierra. Hematólogo.

- 18 de mayo.
- 20 horas.
  
- Entrada libre.

## Conferencia

---

### La pérdida de memoria: mitos y realidades

---

Con la pedagoga Elena Domínguez.

- 1 de junio.

## Caja de Cine

---

### Calle Mayor

---

Proyección de la película.

- 8 de junio.

## Recital de flamenco

---

### 36-39 Pequeñas y grandes historias de la Guerra Civil desde el sentir flamenco

---

Íñigo Ruiz, cantaor.  
Isis Ruiz, voz (prosa).  
Aurelio Álvarez, tocaor.  
Gaztea Ruiz, textos.  
Silvia Balduz, imagen.

- 15 de junio.



## Concierto

---

### Músicas del mundo

---

Rondalla Logroñesa.

- 22 de junio.

- 20 horas.  
Entrada libre.

Obra Social y



<b>Cultura</b>	<b>50</b>
<b>Cursos</b>	<b>52</b>
<b>Exposiciones</b>	<b>53</b>

Pinar, 47

Coordinación, información e inscripciones:  
Centro Cultural Ibercaja Santo Domingo.  
Teléfono 941 34 09 36

## Conferencia

---

### Vino, nutrición y salud

---

Joaquín Lasierra. Hematólogo.

- 20 de abril.
- 20.30 horas.

## Ciclo de conferencias

---

### En torno al 25 de abril

---

- 27 de abril.
- 20.30 horas.

## Representación de teatro

---

### Cianuro, solo o con leche

---

Grupo de teatro Sin complejos.

- 4 de mayo.
- 19.30 horas.

## Caja de Cine

---

### Calle Mayor

---

Proyección de la película.

- 18 de mayo.
- 20.30 horas.



- Entrada libre.

## Conferencia

---

### La pérdida de memoria: mitos y realidades

---

Con la pedagoga Elena Domínguez.

- 25 de mayo.

## Proyección de documentales

---

### Cerámicas del mundo

---

Presentado por el Taller de Cerámica Terracota.

- 1 de junio.

### Ciclo «Viernes de Zarzuela»

---

Proyección en DVD de las mejores zarzuelas de todos los tiempos.

### La canción del olvido

---

- 8 de junio.

### Las golondrinas

---

- 22 de junio.

## Concierto

---

### Músicas del mundo

---

Rondalla Logroñesa.

- 15 de junio.

- 20.30 horas.  
Entrada libre.



**Alpargatas artesanales  
de almazuelas**

Profesora: **María Antonia Narro.**



- Del 25 de abril al 30 de mayo.
- Miércoles, de 18 a 20 horas.
- 12 horas lectivas.
- **Tarifa:** 40 euros.  
Clientes de Ibercaja: 34 euros.  
Mayores con pensión  
domiciliada en Ibercaja: 32 euros.
- Matrícula, en el Centro Cultural Ibercaja  
Santo Domingo.  
De lunes a sábado, de 19 a 21 horas.

## **Francisco Berna**

---

Acuarelas.

- Del 30 de marzo al 21 de abril.

## **Certamen Ciudad de Santo Domingo**

---

Fotografías.

- Del 27 de abril al 19 de mayo.

## **Patxi Somalo. «Ellas»**

---

Fotografías.

- Del 1 al 26 de junio.



- Sala de Exposiciones Ibercaja.
- Pinar, 47.
- De lunes a sábado, de 19 a 21 horas.  
Entrada libre.



**Los viernes de Ibercaja**

**56**

Palacio Abacial.  
Las Pozas, 14

Coordinación e información:  
Centro Cultural Ibercaja La Rioja, Logroño.  
Teléfono 941 28 68 26

## **Concierto**

---

### **Canciones para recordar**

---

Grupo Ilurcis.

- 20 de abril.
- 20.30 horas.

## **Representación de teatro**

---

### **Cianuro, solo o con leche**

---

Grupo de teatro Sin complejos.

- 27 de abril.
- 19.30 horas.

## **Conferencia**

---

### **Ezequiel Moreno, un alfareño universal**

---

Por Felipe Abad. Cronista oficial de La Rioja.

- 4 de mayo.
- 20.30 horas.

## **Recital musical**

---

### **Orfeón Casino La Unión**

---

- 11 de mayo.
- 20.30 horas.

## **Conferencia**

---

### **La pérdida de memoria: mitos y realidades**

---

Con la pedagoga Elena Domínguez.

- 18 de mayo.
- 20.30 horas.

## **Concierto**

---

### **Músicas del mundo**

---

Rondalla Logroñesa.

- 1 de junio.
- 20.30 horas.
- Entrada libre.



# Actividades Culturales

## Ibercaja La Rioja

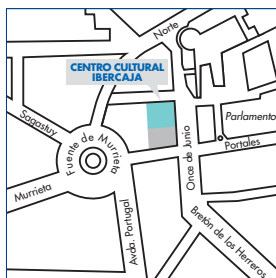

### **Coordinación, información e inscripciones:**

Centro Cultural Ibercaja  
Portales, 48. 26001 Logroño  
Teléfono 941 28 68 26  
Fax 941 28 68 27  
E-mail: [cclarioja@ibercajaobrasocial.org](mailto:cclarioja@ibercajaobrasocial.org)

### **Horario:**

De lunes a viernes,  
de 9 a 14 y de 16 a 22 horas  
Sábados, de 9 a 14 horas

[www.ibercaja.es](http://www.ibercaja.es)



**iberCaja**  
Obra Social y Cultural